

0BIETTIVO PROMOZIONE DELL'AMBIENTE, DEL TERRITORIO E DEL CONTESTO SOCIALE

performance organizzativa:
pesatura 15/100

1) MANUTENZIONE APPARECCHIATURA UFFICI
pesatura 5/100

2) AGGIORNAMENTO SOFTWARE - **pesatura 5/100**

3) GESTIONE PARCO MACCHINE - **pesatura 5/100**

4) MANUTENZIONE EDIFICI COMUNITARI
pesatura 15/100

1) GESTIONE ATTIVITA' AMMINISTRATIVA DI COMPETENZA GENERALE E PECULIARIATA SINGOLO SERVIZIO - **pesatura 5/100**

2) ATTIVITA' UFFICIO SEGRETERIA A SUPPORTO DEGLI ORGANI ISTITUZIONALI - **pesatura 5/100**

3) ATTIVITA' UFFICIO CONTRATTI
pesatura 5/100

4) GOVERNO DELLE RISORSE E SPESE E MANTENIMENTO DEGLI EQUILIBRI DI BILANCIO - **pesatura 15/100**

5) RENDICONTAZIONE GESTIONE FINANZIARIA DELL'ENTE - **pesatura 15/100**

6) GESTIONE FORNITURE E PRESTAZIONI DI SERVIZI - **pesatura 5/100**

7) GESTIONE DEL PERSONALE - **pesatura 10/100**

8) CICLO DI GESTIONE DELLA PERFORMANCE
pesatura 5/100

9) GESTIONE DELLA TESORERIA
pesatura 5/100

performance obiettivi: **pesatura 85/100**

PROMOZIONE DEL TURISMO CULTURALE E DI FORME DI GESTIONE ASSOCIATA DELLE ATTIVITA' TURISTICO RICREATIVE CULTURALI

1) Chiusura del progetto interreg "Interpretando suoni e luoghi"
pesatura 15/100

2) sostegno dei soggetti competenti presenti sul territorio da attuare mediante accordi di partenariato - **pesatura 15/100**

3) Analisi dati economici per l'individuazione e la collocazione di interventi sul territorio **pesatura 10/100**

4) Realizzazione progetti didattici con le scuole primarie: "Visite geostoriche del territorio del Piambello"
pesatura 15/100

5) Realizzazione tirocini formativi a favore degli studenti degli istituti di scuola media superiore presenti sul territorio
pesatura 15/100

6) Studi di fattibilità vari in base alla programmazione dell'ente - **pesatura 30/100**

OBIETTIVO INVESTIMENTO E SVILUPPO INFRASTRUTTURE, PIANIFICAZIONE TERRITORIALE

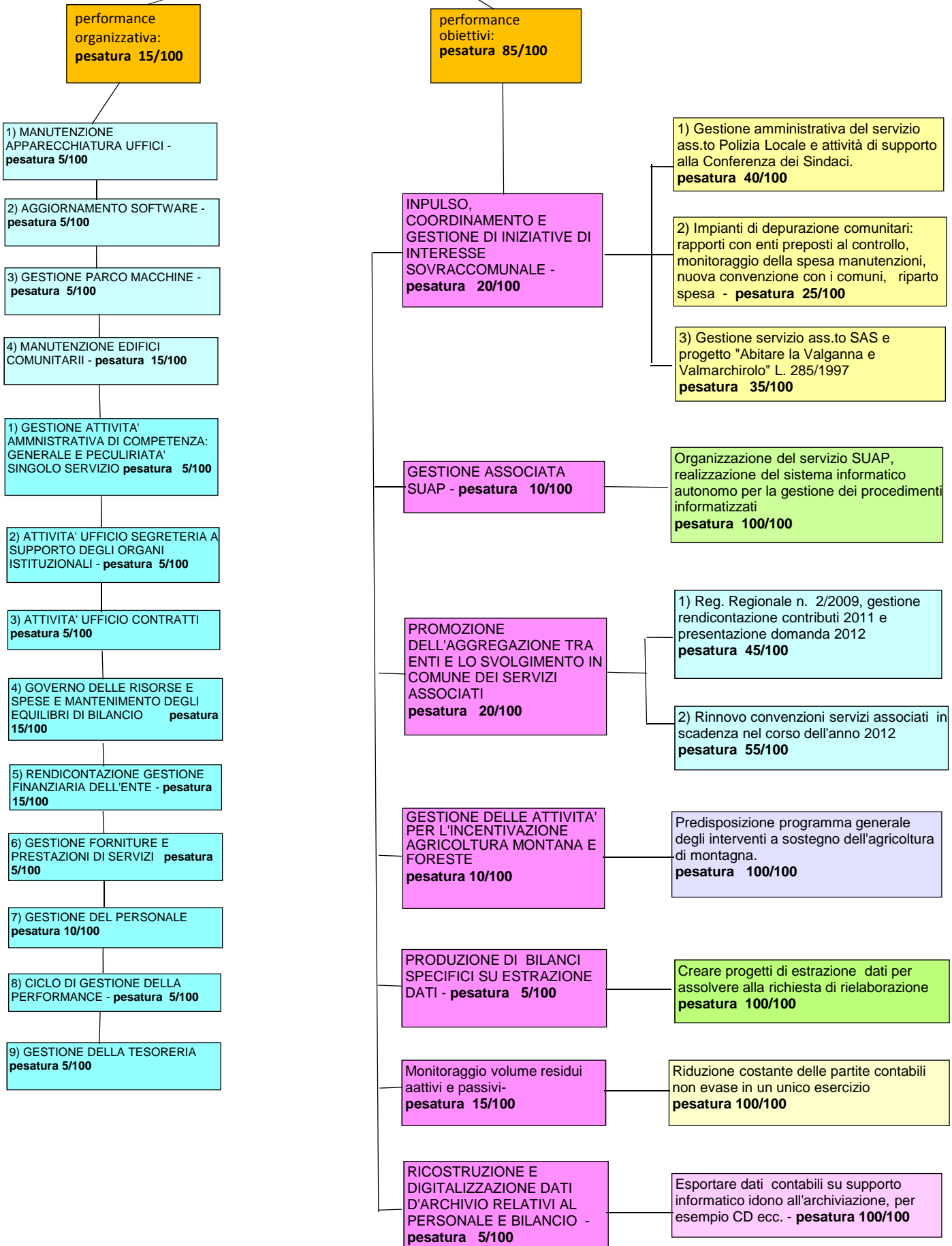

**OBIETTIVO STRATEGICO
SVILUPPO DELLA GESTIONE
ASSOCIATA DI SERVIZI COMUNALI**

