



COMUNITA' MONTANA PIAMBELLO

Obiettivi di accessibilità per l'anno 2014

Redatto ai sensi dell'articolo 9, comma 7 del decreto legge 18 ottobre 2012, n. 179.

Redatto il 24/03/2014

SOMMARIO

Obiettivi di accessibilità per l'anno 2014	1
Sommario	2
Premessa	3
Informazioni generali sull'Amministrazione	3
Obiettivi di accessibilità	6

PREMESSA

L'articolo 9, comma 7, del decreto legge 18 ottobre 2012, n. 179 stabilisce che, entro il 31 marzo di ogni anno, le Amministrazioni pubbliche di cui all'articolo 1, comma 2, del decreto legislativo 30 marzo 2001, n. 165, sono obbligate a pubblicare, con cadenza annuale, gli Obiettivi di accessibilità nel proprio sito web.

INFORMAZIONI GENERALI SULL'AMMINISTRAZIONE

Denominazione Amministrazione	COMUNITA' MONTANA PIAMBELLO
Sede legale (città)	Via Giacomo Matteotti n. 18 – Arcisate (VA)
Responsabile Accessibilità	NON nominato
Indirizzo PEC per le comunicazioni	cm.piambello@pec.regione.lombardia.it

DESCRIZIONE DELL' AMMINISTRAZIONE

1. IL TERRITORIO

La comunità montana del Piambello nasce nel 2009 con decreto n. 6500 in data 26.06.09 del Presidente della Giunta della Regione Lombardia come fusione della Comunità montana Valceresio e della Comunità montana Valganna e Valmarchirolo, a seguito del riordino delle comunità montane lombarde, operato dalla L.R. n. 19/08. Deve il suo nome all'omonimo monte appartenente alle Prealpi varesine: il Piambello è un rilievo composto da rocce di origine vulcanica che, con la sua altezza di 1.129 metri s.l.m. domina la Valceresio, la Valganna e la Valmarchirolo. I comuni appartenenti alla Comunità Montana sono: Arcisate, Besano, Bisuschio, Brusimpiano, Cantello, Clivio, Cuasso al Monte, Induno Olona, Porto Ceresio, Saltrio, Viggìù', Bedero Valcuvia, Cadegliano Viconago, Cremenaga, Cugliate Fabiasco, Cunardo, Marchirolo, Marzio, Lavena Ponte Tresa, Valganna.

Il territorio del Piambello gravita su quattro valli, Valceresio, Valganna, Valmarchirolo e Valle del fiume Tresa e si estende su una superficie di 142,07 kmq (di cui kmq. 81,07, soggetti a vincolo idrogeologico), per una popolazione residente nel 2012 di 70.858 abitanti. Dal punto di vista geografico-geologico il territorio della Comunità Montana del Piambello appartiene al dominio delle Alpi Meridionali ed è collocata nelle Prealpi Varesine. Le Valli denominate Valganna e Valmarchirolo occupano una posizione nord-orientale nell'ambito della Provincia di Varese. Confinano a nord e a nord-est con il fiume Tresa, ad est con lago di Lugano e a sud con il territorio della Valceresio, ad ovest con il territorio della C.M. Valli del Verbano. La Valceresio si estende per circa otto chilometri da Induno Olona a Porto Ceresio, sul Lago di Lugano, chiamato dai romani Ceresio.

2. GLI ORGANI

Gli organi della comunità montana sono il Presidente, l'Assemblea e la Giunta Esecutiva. Per quanto attiene alla composizione si rimanda alla sezione del sito internet "Organi amministrativi", mentre per le competenze e le funzioni si rinvia a quanto pubblicato nella sezione "Statuto" .

3. LA STRUTTURA AMMINISTRATIVA

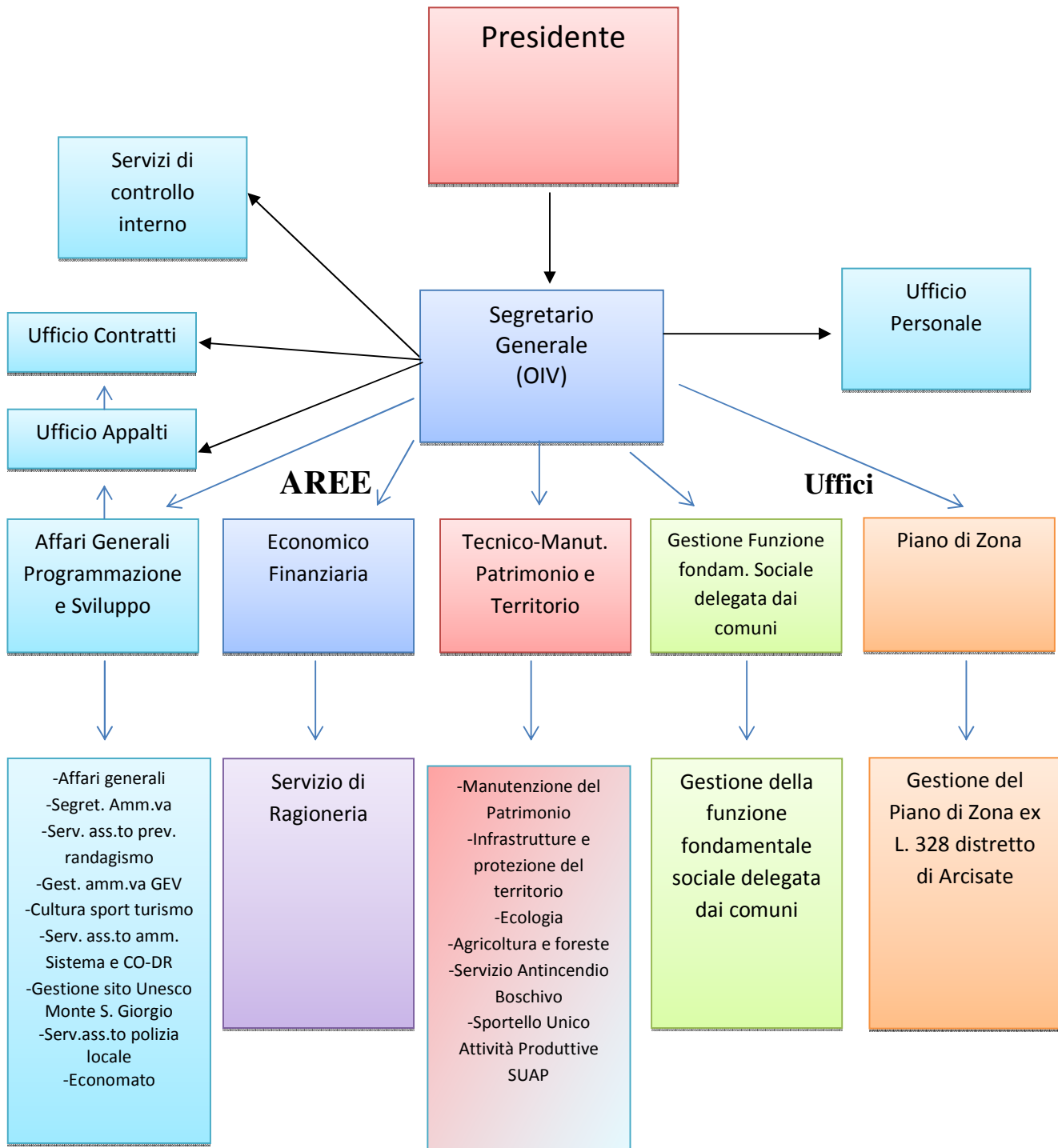

OBIETTIVI DI ACCESSIBILITÀ

Obiettivo	Breve descrizione dell'obiettivo	Intervento da realizzare	Tempi di adeguamento
Sito istituzionale	Miglioramento dell'accessibilità in termini di contenuto pubblicato ed incremento dell'ACCESS KEY	<p>Il sito è stato realizzato con l'obiettivo di rispettare i requisiti di accessibilità previsti dalla Legge n. 4/2004 ed è conforme agli standard W3C. Per il miglioramento dell'accessibilità è stata anche realizzata la navigabilità per mezzo di Access Key (compatibili con i più diffusi SO e Browser).</p> <ol style="list-style-type: none"> 1- Per l'anno 2014 si intende estendere la navigabilità per mezzo di Access Key anche alle voci di sotto-menù della homepage. 2- Miglioramento del contenuto mediante l'utilizzo prevalente di formati html e PDF 	12/2014
Siti web tematici	L'Amministrazione NON gestisce in modo diretto siti tematici	_____	
Formazione informatica	Organizzazione di una giornata formativa	Si prevede l'organizzazione di almeno n. 1 giornata formativa in materia di accessibilità dei siti e dei sistemi informatici rivolta a tutto il personale che aggiorna o pubblica documenti sul sito internet istituzionale	9/2014
Postazioni di lavoro	Verifica adeguatezza postazioni	Si provvederà alla verifica dell'adeguatezza ai meno abili delle postazioni informatiche	6/2014
Postazioni di lavoro	Adeguamento postazioni	Nel caso di riscontro dell'inadeguatezza delle postazioni ai meno abili, si prevede l'adeguamento hardware e software delle postazioni interessate.	12/2014
Responsabile dell'accessibilità	Nomina del Responsabile dell'accessibilità	A seguito delle opportune valutazioni giungere all'individuazione del soggetto ed alla conseguente nomina	12/2014